

檔 號：

保存年限：

中山醫學大學附設醫院 函

機關地址：40201臺中市南區建國北路1段
110號

聯絡人：施曉婷

電子信箱：csh323@csh.org.tw

聯絡電話：04-24739595分機34950

傳真電話：04-36013616

受文者：國立臺南護理專科學校

發文日期：中華民國113年2月21日

發文字號：中山醫大附醫護字第1130002077號

速別：普通件

密等及解密條件或保密期限：

附件：如文(畢業生推薦名冊 1131200516_2_ATTCH2.xlsx、招募簡章 1131200516_3_ATTCH3.pdf、就業意願回函 1131200516_1_ATTCH1.docx)

主旨：本院為延攬 貴校護理系(所)優秀之應屆畢業生參與臨床護理工作，敬請貴校推薦畢業學生，敬請查照見復。

說明：

一、推薦條件：

(一)具有中華民國國籍。

(二)身心健康，對於醫學中心護理臨床工作有興趣學習。

(三)學業、操行及實習成績80分以上。

二、請貴校推薦護理系所畢業學生，填寫「就業意願回函」及成績單，並統整總推薦名冊填寫「113年畢業生推薦名冊」；請於113年4月30日前以e-mail或郵寄方式擲送本部。（擲送後請務必來電確認）

三、惠請貴校張貼「招募簡章」供學生參考。

四、檢附「就業意願回函」、「畢業生推薦名冊」、「招募簡章」。

五、聯絡人：護理部 施曉婷；電話：04-24739595分機

34950；e-mail：resume@csh.org.tw；地址：台中市南區

建國北路一段110號 護理部。

國立臺南護理專科學校



1130001167 113/02/21



裝

訂

線

正本：國立臺北護理健康大學、國立臺灣大學、國立陽明交通大學、國立成功大學、國立金門大學、國立臺中科技大學、國立臺南護理專科學校、大仁科技大學、大葉大學、中山醫學大學、中國醫藥大學、中華醫事科技大學、中臺科技大學、弘光科技大學、光宇學校財團法人元培醫事科技大學、亞洲大學、長庚大學、長庚學校財團法人長庚科技大學、長榮大學、美和學校財團法人美和科技大學、高雄醫學大學、康寧學校財團法人康寧大學、慈濟學校財團法人慈濟大學、慈濟學校財團法人慈濟科技大學、義守大學、臺北醫學大學、輔仁大學學校財團法人輔仁大學、輔英科技大學、馬偕學校財團法人馬偕醫學院、馬偕學校財團法人馬偕醫護管理專科學校、仁德醫護管理專科學校、育英醫護管理專科學校、耕莘健康管理專科學校、崇仁醫護管理專科學校、敏惠醫護管理專科學校、慈惠醫護管理專科學校、新生醫護管理專科學校、聖母醫護管理專科學校、樹人醫護管理專科學校、亞東學校財團法人亞東科技大學

副本：本院護理部 



中山醫學大學附設醫院 應屆畢業生就業推薦名冊

序號	推薦學校	姓名	學制	持有證照	學業成績	操性成績	實習成績	聯絡電話	e-mail
1				<input type="checkbox"/> 護理師 <input type="checkbox"/> 護士 <input type="checkbox"/> 無					
2				<input type="checkbox"/> 護理師 <input type="checkbox"/> 護士 <input type="checkbox"/> 無					
3				<input type="checkbox"/> 護理師 <input type="checkbox"/> 護士 <input type="checkbox"/> 無					
4				<input type="checkbox"/> 護理師 <input type="checkbox"/> 護士 <input type="checkbox"/> 無					
5				<input type="checkbox"/> 護理師 <input type="checkbox"/> 護士 <input type="checkbox"/> 無					
6				<input type="checkbox"/> 護理師 <input type="checkbox"/> 護士 <input type="checkbox"/> 無					
7				<input type="checkbox"/> 護理師 <input type="checkbox"/> 護士 <input type="checkbox"/> 無					
8				<input type="checkbox"/> 護理師 <input type="checkbox"/> 護士 <input type="checkbox"/> 無					

備註： 1. 推薦名冊敬請於113年4月30日前連同就業意願回函一併以 E-MAIL 或郵寄方式回覆本院，謝謝！

2. 擲送後請務必來電確認，如有任何疑問歡迎與我們聯絡。

3. 承辦人：施小姐，E-MAIL：resume@csh.org.tw；電話：04-24739595分機34950

4. 地址：40201台中市南區建國北路一段110號 護理部收

5. 我們將以E-MAIL回覆面試相關資訊，就業意願回函書寫字跡務必工整可辨識。
第3頁，共6頁

1131200516_2_ATTACHMENT.XLSX



有口碑~

不怕您比較

護理部

40201台中市南區建國北路一段110號
04-24739696分機34950護理部陳小姐
<http://www.csh.org.tw/>
resume@csh.org.tw

基本薪資及津貼

試用期滿

- 大學畢業：**40,300元/月**
- 專科畢業：**37,300元/月**
- 每年依進階職級再調升薪資：**500~4,000元/月**
- 特殊單位津貼：**2,000~6,000元/月(另計)**
- 夜班津貼：**450~850元/日(另計)**

獎金及福利

試用期滿且符合院內相關規定

- 簽約金：簽約1年核發3萬
簽約2年核發8萬元
簽約3年核發 **15萬元**
- 績效獎金：依單位績效核發績效獎金
- 中秋節、端午節、年終獎金、護理服務品質獎勵金：依醫院公告核發
- 工作滿一年後，每年免費提供一套護師服及一雙護師鞋
- 辦理員工旅遊、電影欣賞、社團等休閒活動
- 舉辦護師節慶祝大會並發放護師節禮物
- 個案、專案、研究發表，給予優渥獎勵金
- 頒發久任獎金及獎牌

只要有您
幸福就會在

DEPARTMENT OF NURSING

交通便利~

三鐵共構~

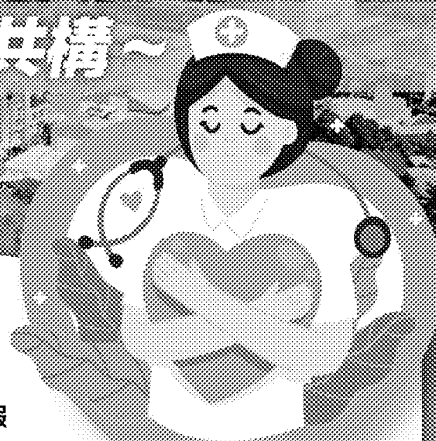

培訓進修

符合院內相關規定

- 公假進修碩士、博士
- 公假公費參與各項專業訓練
- N 2 以上護理臨床教師，另享有每年 2 天教學公假
- 應屆畢業生，畢業一年內可享有公假考證照之福利

升遷發展

- 機會多，管道透明
- 每 2 ~ 3 年辦理儲備護理主管甄選活動，培育優秀護理主管
- 提供內部轉調，如：出院準備護理師、醫學影像護理師、傷口照護護理師...等
- 不定期舉辦專科護理師儲備訓練

其他

- 依勞動基準法給予例假、國定假、特別休假、婚假等假別
- 享勞保、健保、員工團體保險、職災保險
- 員工及其直系親屬可享就醫優待
- 定期勞工健康檢查
- 特約商店折扣
- 另最後一哩實習同學，可依實際最後一哩實習期間折抵試用期受訓時間

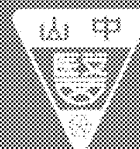

中山醫學大學附設醫院

就業意願回函

一、 姓名：_____； 性別：女 男

二、 畢業學校：_____ 大學 二技 四技 其他

三、 持有證照：護理師 無 其他：_____

四、 最想工作的科別單位(可複選並註明順位 1. 2. 3. 4……)

- 內外科病房 婦兒科病房 成人加護病房 小兒加護病房
急診室 手術室 緩和醫療病房 復健科病房
身心科病房 其他_____

五、 聯絡電話：_____

六、 行動電話：_____

七、 聯絡地址：郵遞區號



八、 E-MAIL：_____

九、 檢附成績單：學業成績：_____

操行成績：_____

實習成績：_____

備註：

1. 就業意願回函敬請於 113 年 4 月 30 日前，以 E-MAIL 或郵寄方式回覆本院，謝謝！
2. 擲送後請務必來電確認，如有任何疑問歡迎與我們聯絡。
3. 承辦人：施小姐，E-MAIL：resume@csh.org.tw；電話：04-24739595 分機 34950
4. 地址：40201 台中市南區建國北路一段 110 號 護理部 收。
5. 我們將以 E-MAIL 回覆面試相關資訊，就業意願回函書寫字跡務必工整可辨識。